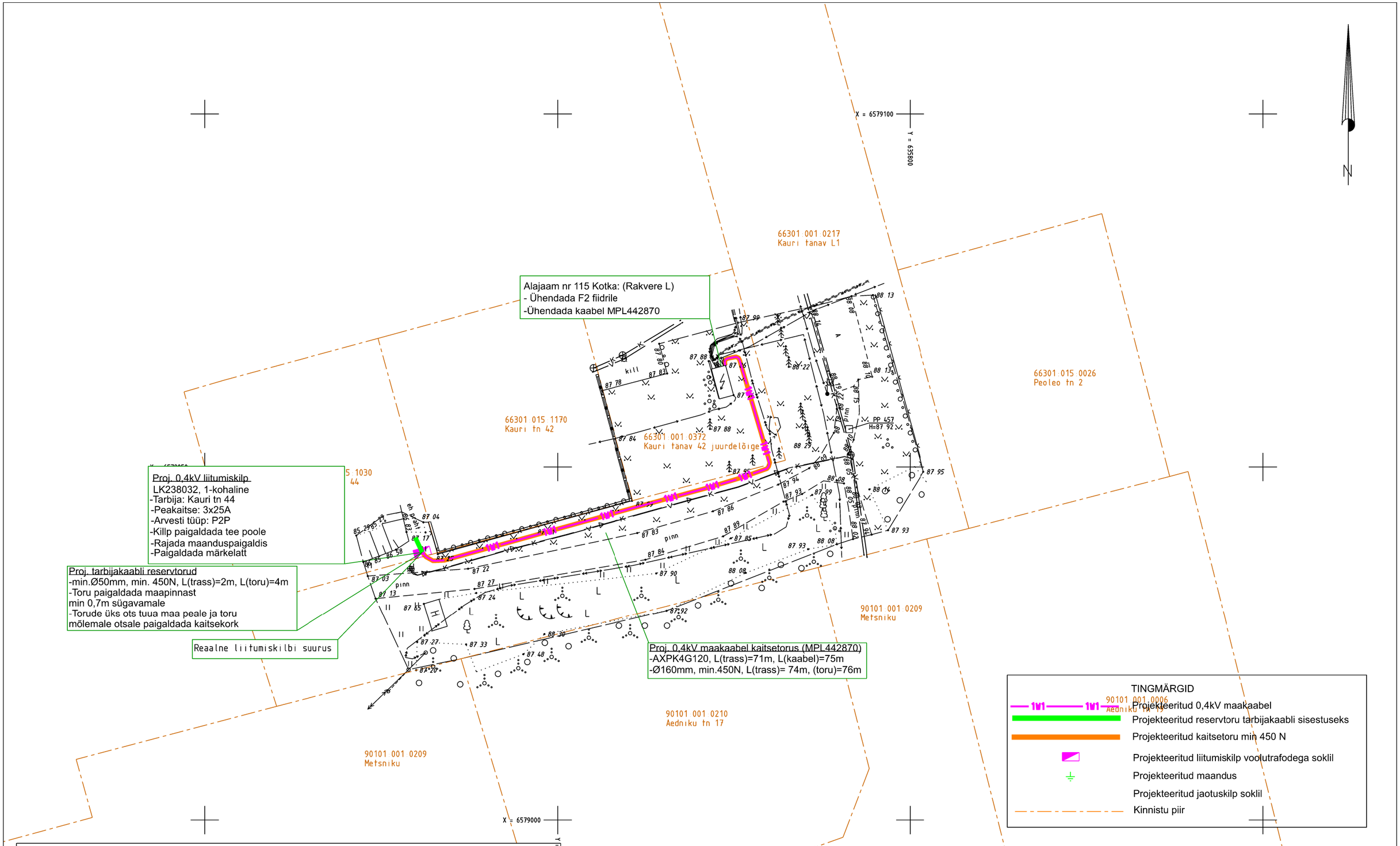

MÄRKUSED:

1. Käesolev projekt on koostatud lähtuvalt Elektrilevi OÜ tellimusele ja lähteülesandele nr. 501471
2. Projekti asendiplaani koostamisel on aluseks võetud OÜ Kirjanurk geodeetilist alusplaani - töö nr. 14011G - 19.08.2025.
3. Kõik ehitus- ja elektritööd teostada kooskõlas kehtivate ehitusnormide ja eeskirjadega.
4. Kaablitrass puhastada vajadusel vajalikus ulatuses puudest/võsast ja kividest.
5. Elektrikaabel paigaldada min 1,0m sügavusele ning 750N kaitsetorusse.
6. Kaablite ristumisel või lähedasel kulgemisel olemasolevate tehnovõrkudega lähtuda vastava tehnorajatise kaitsevööndis tegutsemise korrast, projekti kooskõlastuses kirjeldatud tingimustest ja pidada kinni normidekohastest vahekaugustest.
7. Kaevetööde järgselt taastada pinnase ja katendite endine olukord ja korrastada ehitusjäljed. Pinnase täitmisel arvestada hilisemat vajumist, tagasitäidetav pinnas tihendada.
8. Projekteeritud võrgu elektrilisi parameetreid ja maanduseid vaadata jooniselt EL-5-01 Elektriskeem.

Märkused:
Koordinaadid L-EST97 süsteemis, kõrgused EH2000 süsteemis
Katastriüksuste piirid: väljavõte Maa- ja Ruumiametist 04.09.2025. Kihil "PIIR" esitatud piirjoonte asukohad on informatiivsed.

TÖÖ NR	14011P	OBJEKT	Kauri tn 44 elektriliitumine		
TÖÖ KOOD	LC4286	AADRESS	Rakvere linn Lääne-Viru maakond		
KOOSTAS	M. Iila	FAIL	14011P_TP_EL-4-01_Asendiplaan		
KONTROLLIS	S.Pärk	MÕÕTKAVA	LEHT	JOONIS	
KOOSTATUD	09.09.2025	1:500	1 / 1	Elektrirajatiste projekt	

Kirjanurk
TEL003987 EEG000316 EEP004848
yld@kirjanurk.ee, rg-kood 12592543
Lossi 33 Põltsamaa linn Jõgevamaa 48104