

Asendiplaan detailplaneeringut täpsustavate
projekteerimistingimuste määramise korralduse eelõu juurde

Lääne-Viru maakond, Rakvere linn,
Ussimäe tn 16, Kungla tn 30, Kungla tn 28 ja Tuuslari tn 3

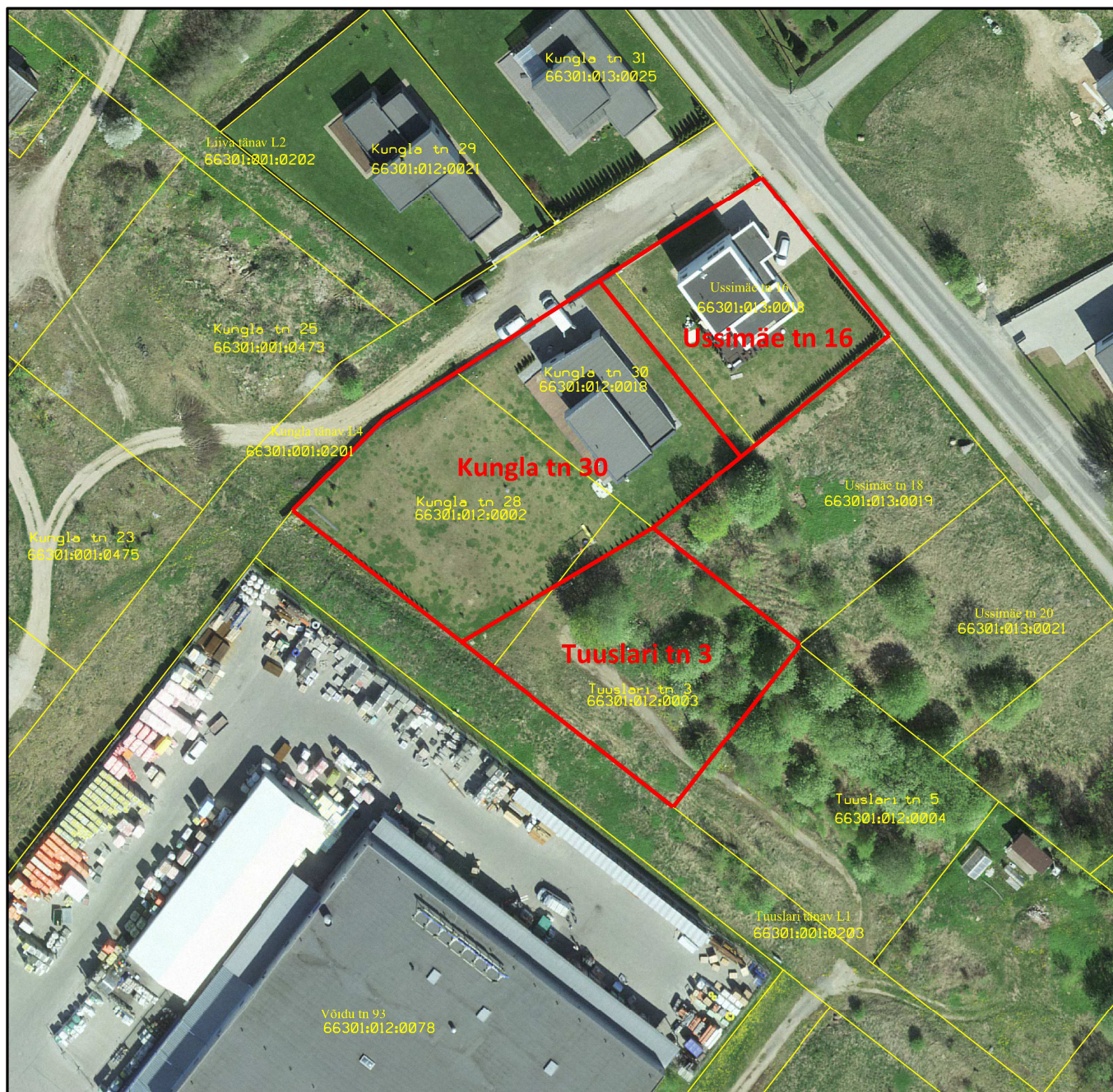

Leppepärigid:

- olemasolevad katastriüksuste piirid
- uued katastriüksuste piirid

Möötkava 1:1000	Koostas: Rakvere Linnavalitsuse maakorraldaja Inge Kuhi	Kuupäev: 06.11.2023
--------------------	---	---------------------